

**AREALBEREGNING:**

BRA 1.etasje	56,3m <sup>2</sup>
BRA underetasje	41,9m <sup>2</sup>
BRA hems	16,2m <sup>2</sup>
<b>ΣBRA</b>	<b>114,4m<sup>2</sup></b>

BRA skibod 4,9m<sup>2</sup>

**AALGAARD BYGG**

STAREKVÆVEN HYTTEFELT

SINES

SIRDAL KOMMUNE

**HYTTE "GRØNELI" - tomt BFF14**

**Plan underetasje**

ARC Arkitektur AS har opphavsrett til tegningene og de kan verken helt eller delvis benyttes til arbeider uten firmaets medvirkning.



PROSJEKTNR: 3260-18  
DATO: 28.02.19  
TEGNER: ES  
TEGNINGSNR.

**110**

M= 1:100

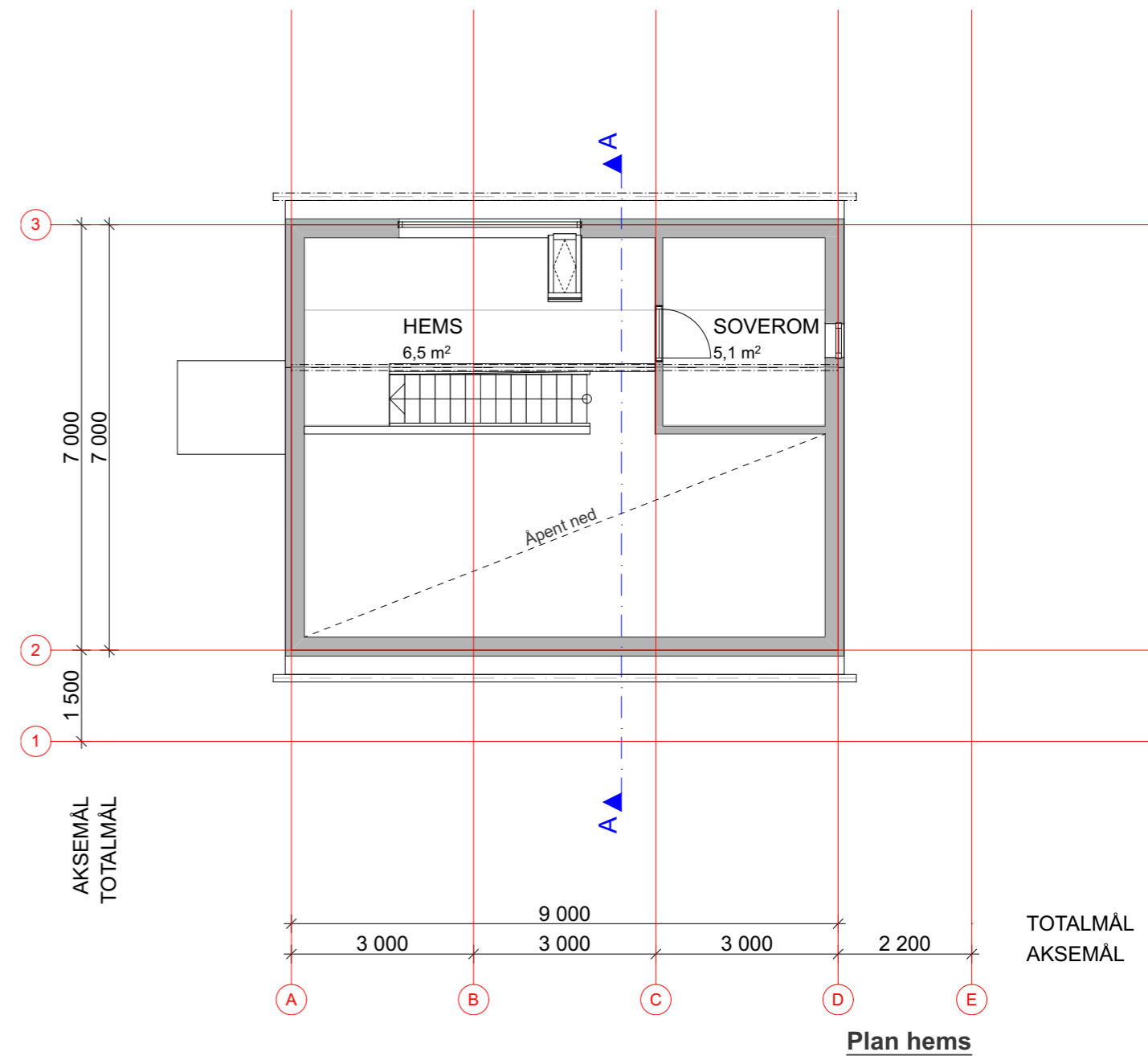
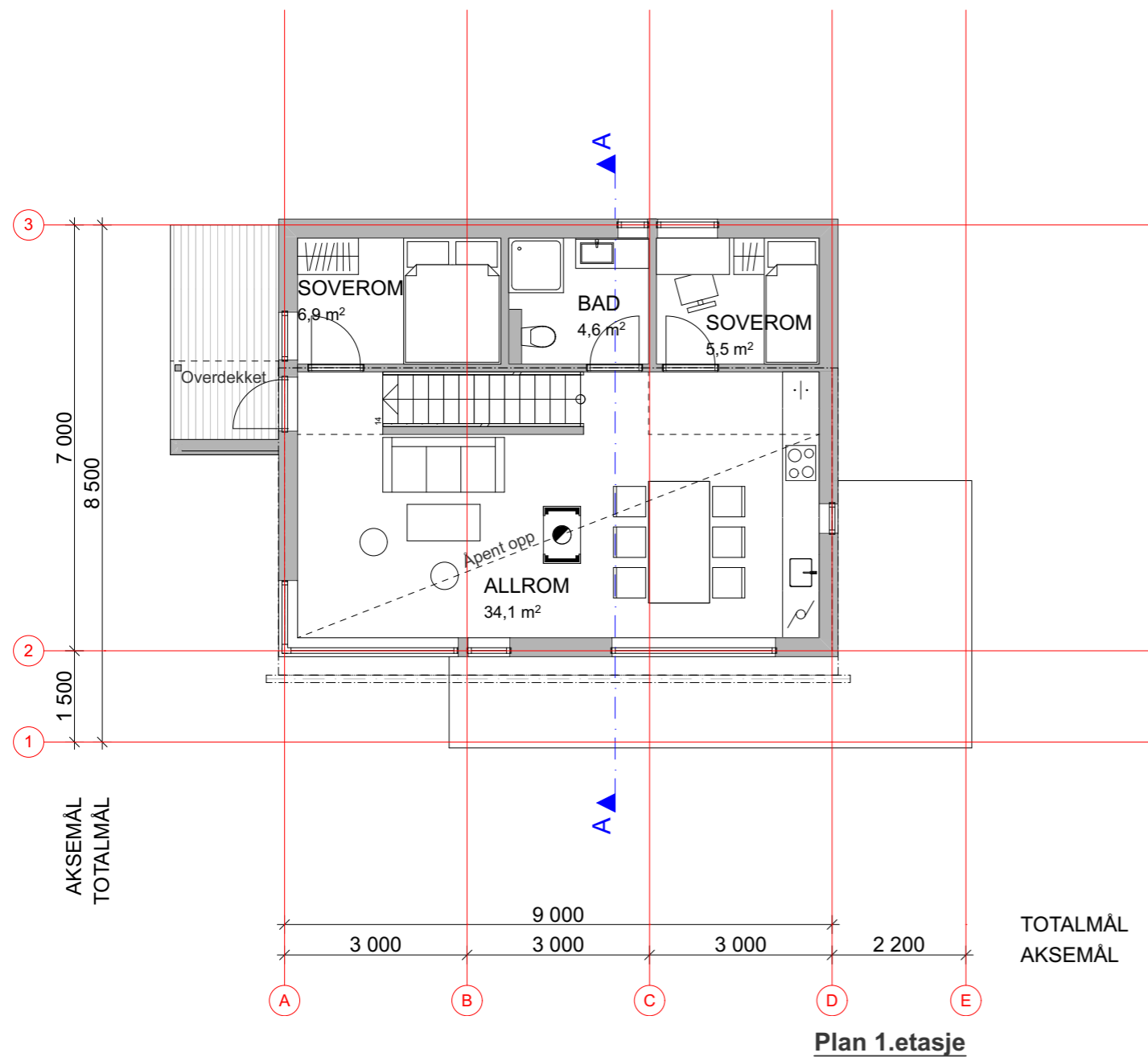

**AREALBEREGNING:**

BRA 1.etasje	56,3m <sup>2</sup>
BRA underetasje	41,9m <sup>2</sup>
BRA hems	16,2m <sup>2</sup>
<b>ΣBRA</b>	<b>114,4m<sup>2</sup></b>
BRA skibod	4,9m <sup>2</sup>

**AALGAARD BYGG**

STAREKVÆVEN HYTTEFELT

SINES

SIRDAL KOMMUNE

**HYTTE "GRØNELI" - tomt BFF14**

**Plan 1.etasje og hems**

ARC Arkitektur AS har opphavsrett til tegningene og de kan verken helt eller delvis benyttes til arbeider uten firmaets medvirkning.



PROSJEKTNR: 3260-18  
DATO: 28.02.19  
TEGNER: ES  
TEGNINGSNR.

**111**

M= 1:100

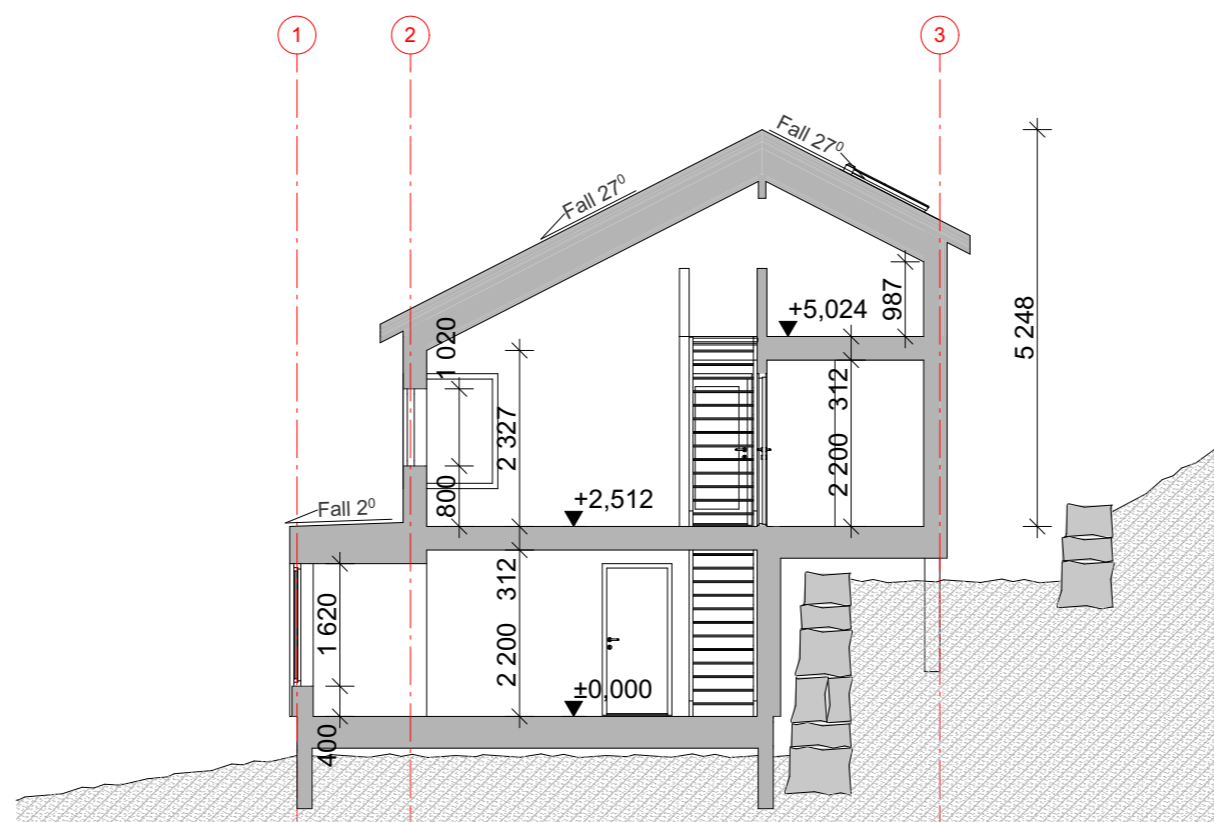

AALGAARD BYGG

STAREKVÆVEN HYTTEFELT

SINES

SIRDAL KOMMUNE

HYTTE "GRØNELI" - tomt BFF14

Snitt A-A

ARC Arkitektur AS har opphavsrett til tegningene og de kan verken helt eller delvis benyttes til arbeider uten firmaets medvirkning.



PROSJEKTNR: 3260-18  
 DATO: 28.02.19  
 TEGNER: ES  
 TEGNINGSNR.

201

M= 1:100

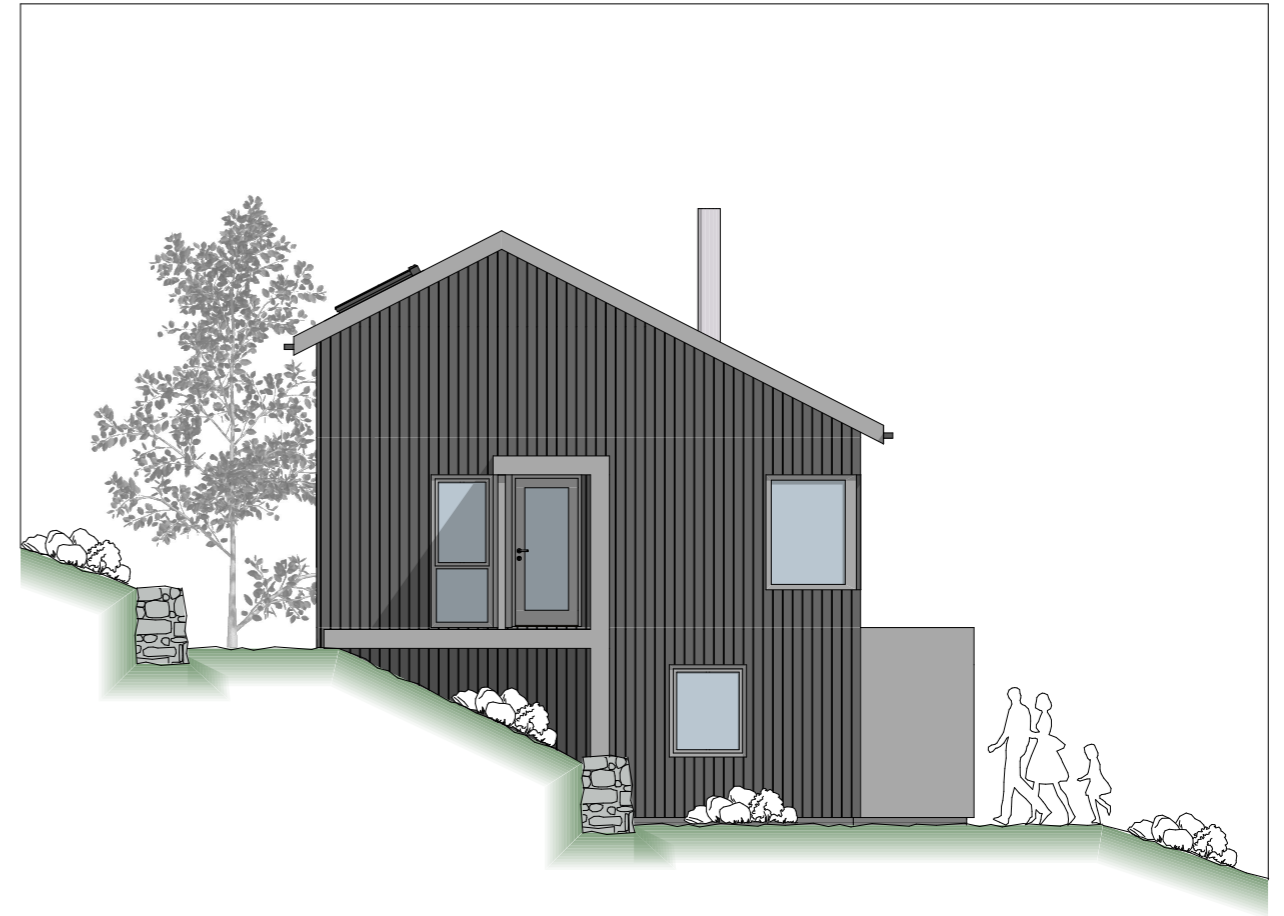

AALGAARD BYGG

STAREKVÆVEN HYTTEFELT

SINES

SIRDAL KOMMUNE

HYTTE "GRØNELI" - tomt BFF14

Fasader 1

ARC Arkitektur AS har opphavsrett til tegningene og de kan verken helt eller delvis benyttes til arbeider uten firmaets medvirkning.



PROSJEKTNR: 3260-18  
 DATO: 28.02.19  
 TEGNER: ES  
 TEGNINGSNR.

301

M= 1:100

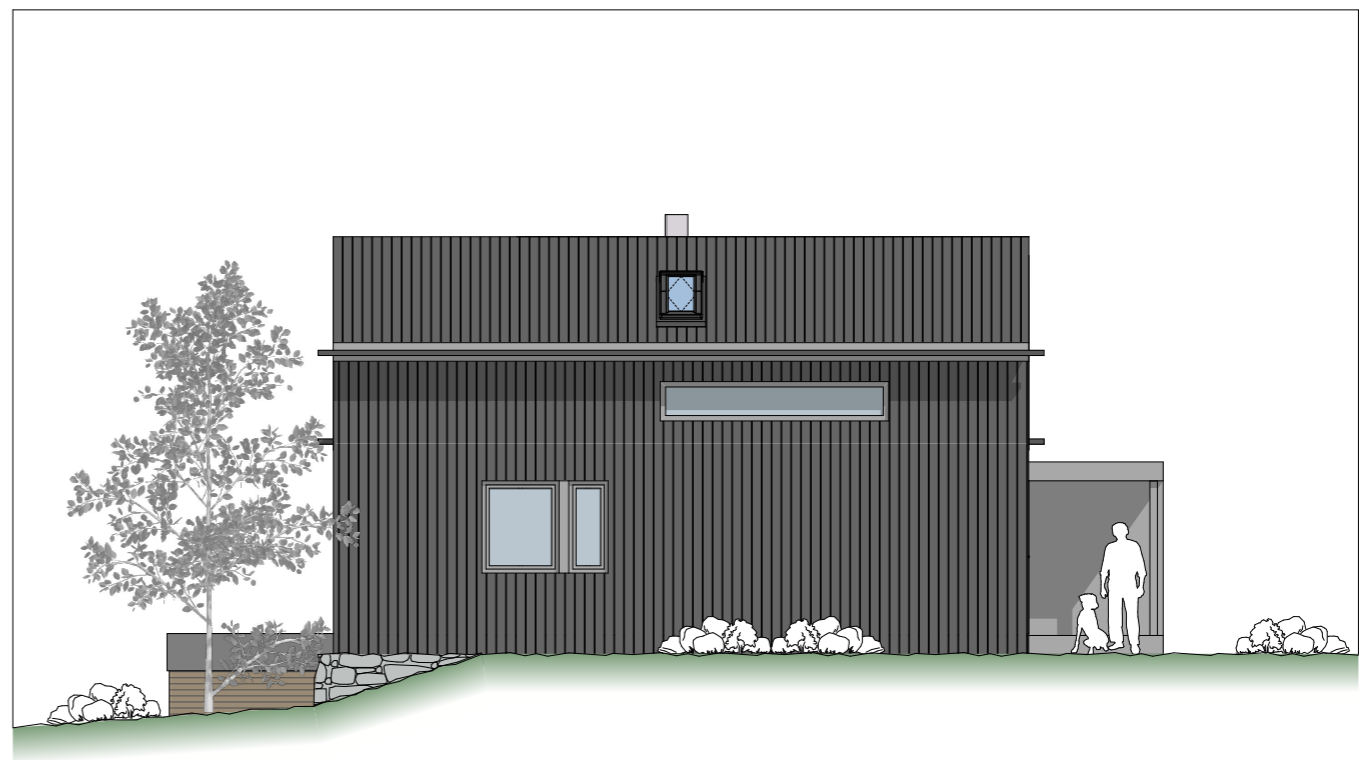
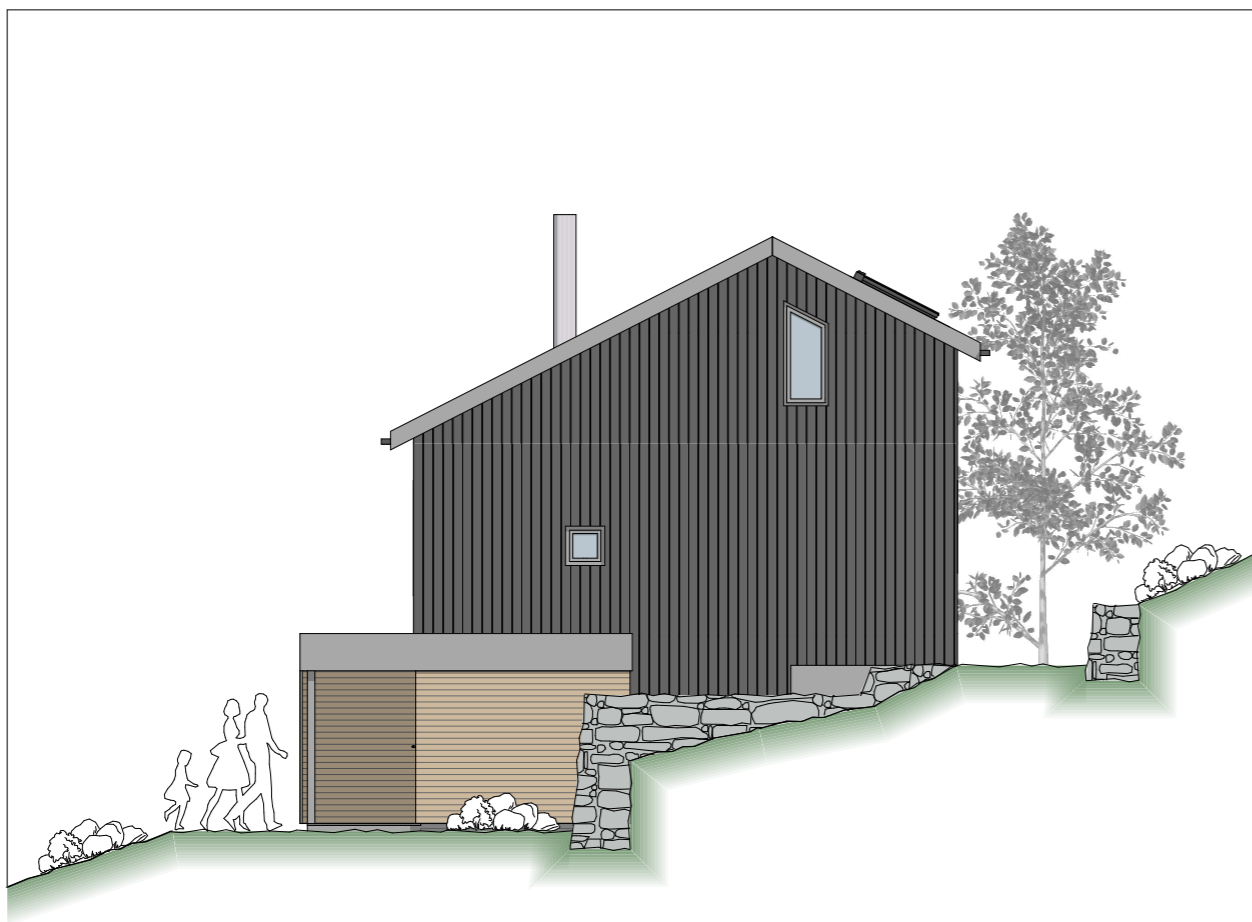

AALGAARD BYGG

STAREKVÆVEN HYTTEFELT

SINES

SIRDAL KOMMUNE

HYTTE "GRØNELI" - tomt BFF14

Fasader 2

ARC Arkitektur AS har opphavsrett til tegningene og de kan verken helt eller delvis benyttes til arbeider uten firmaets medvirkning.



PROSJEKTNR: 3260-18  
 DATO: 28.02.19  
 TEGNER: ES  
 TEGNINGSNR.

302

M= 1:100